

# TAMARING

Vakantiemagazine **2024**

# Beleef

## De Achterhoek

**INCLUSIEF  
PLATTEGROND**

**MET LEUKE  
KINDERPAGINA'S**

**NU MET HANDIGE  
FIETSKNOOPKAART**

BEKIJK ONLINE



**Colofon**  
Camping Taming  
Wildpad 3  
7261 MR Ruurlo  
0573 451 486  
info@camping-taming.nl  
www.camping-taming.nl

**Tekst en redactie**  
Camping Taming

**Realisatie**  
WerffMedia BV  
www.werffmedia.nl

# Welkom op Camping Taming

U bent neergestreken in hartje Achterhoek op onze charme camping, waar u kunt genieten van een prachtige omgeving. We hopen dat u een fijne tijd heeft, lekker uitrust of juist actief op de fiets op ontdekking gaat. U zult verrast zijn.. zoveel mooie fietspaadjes, het afwisselende landschap, de gemoedelijkheid van de mensen en de rust van deze charmante streek.

Het zou fijn zijn als u zich ook snel thuis voelt op onze camping. Daarom hebben wij speciaal dit informatieboekje voor u gemaakt. Lees het maar eens rustig door. Samen met onze medewerkers, doen wij ons best om u op een gastvrije manier te informeren en op weg te helpen waar nodig. Mocht er ondanks alle zorg en aandacht toch iets niet helemaal naar wens zijn, laat het ons weten!

**We wensen u een fijne vakantie!**

*Jan, Wenda  
Gijs en Jantje van Kuijk*



*Een camping in de Achterhoek  
met kwaliteit en gastvrijheid!*



# Ruurlo

## De Achterhoek op z'n mooist!

De Achterhoek, een prachtig gebied in Oost-Nederland (Gld.), dat vooral wordt gekenmerkt door speelse afwisseling van bossen, akkers en weilanden. Een bijzonder landschap dat ook wel coulisselandschap wordt genoemd. In dit unieke natuurgebied, net buiten het dorp Ruurlo, ligt onze camping.

Naast natuurschoon biedt de omgeving van Ruurlo ook een wereld van vermaak voor jong en oud, met onder meer een compleet netwerk van fietspaden en fietsknooppunten. En als u van wandelen houdt, kunt u tevens uw hart ophalen, bijvoorbeeld bij Landgoed De Wiersse. Of wat dacht u van een cultureel uitstapje naar museum MORE in kasteel Ruurlo? Met het gezin kunt u verdwalen in het Doolhof, het Kabouterpad wandelen, klauteren in Klimbos Achterhoek, varen op de Berkel of lekker zwemmen in het buitenzwembad van Ruurlo.

Ruurlo is een sfeervol dorp met restaurants, terrasjes en leuke winkels. Het is ook de moeite waard om een bezoekje te brengen aan de historische stadjes in de Achterhoek, zoals Lochem, Borculo, Vorden, Zutphen en Doesburg. De Achterhoek kent tevens een aantal bijzondere wijngaarden met de beste wijnen uit de streek, ...die moet je geproefd hebben! Vakantie op Charme Camping Taming



# Genoeg om te doen

## Bibliotheek

Ook vindt u in deze ruimte lees/spel materiaal voor jong en oud. U kunt dit gebruiken tijdens uw verblijf op de camping. Mocht u zelf leesmateriaal over hebben, dan kunt u het erbij leggen. Onze dank hiervoor.

## Fietsen, kinderzitjes, skelters en bolderkarren

U kunt bij ons terecht voor het huren van fietsen, skelters en bolderkarren. Wilt u een fiets reserveren, geef dit dan ruim van de voren aan ons door. Dan kunnen wij zorgen voor voldoende fietsen. Elektrische fietsen zijn vooraf te reserveren. Informeer hiervoor bij de receptie

Een fiets huren is	€ 10,- per dag
	€ 60,- per week
Een kinderfiets is	€ 6,- per dag
	€ 24,- per week
Een kinderzitje is	€ 2,50 per dag
	€ 6,- per week
Een skelter is	€ 2,50 voor 1 dagdeel
Deze is niet vooraf te reserveren.	

Er zijn twee overdekte fietsenstallingen op de camping voor het stallen van uw eigen fiets. In de grote fietsenstalling is een fietspomp aanwezig en kunt u uw elektrische fiets eventueel opladen.

## Kinderzwembad

Er is bij ons kleuterzwembad geen toezicht vanuit Camping Taming! Wij verzoeken u daarom uw kind, onder begeleiding van een volwassene, te laten zwemmen, als hij/zij nog geen zwemdiploma heeft. Het dragen van zwemkleding en het gebruik van zwemluiers bij baby's stellen wij op prijs. Aangezien de waterdiepte van 25 tot 50 cm afloopt, is duiken niet veilig en dus niet toegestaan. Ons onverwarmde kleuterbad is geopend in de maanden juli en augustus.

Ruurlo heeft ook een groot openlucht zwembad, met wedstrijdlijbaan en ligweide. In de zomer elke dag geopend. Voor nadere informatie over de openingstijden: Zwembad De Meene, Loolaan 92, 7261 HV Ruurlo. Tel: 0573- 45 21 93. [www.zwembad-demeene.nl](http://www.zwembad-demeene.nl).

## Natuureducatief materiaal en activiteiten

Camping Taming is omgegeven door verschillende stille natuurgebieden, met unieke plant- en diersoorten. Daarom organiseren we op verschillende momenten natuurexcursies, onder begeleiding van een gids.

In de receptie is een hoek ingericht met natuur educatief materiaal. Er is b.v. een leuke kindervandeling met rugtas en natuuropdrachten: de Zoek-tas! Centraal staat dat de kinderen zelf, met eventuele hulp van ouders, op onderzoek kunnen gaan in de natuur en daarbij hun eigen ervaringen en beleving opdoen.

Daarnaast zijn er verschillende mooie wandel- en fietsroutes, waardoor u zelf kunt kennismaken met de prachtige omgeving.

In ons hoogseizoen en enkele schoolvakanties zijn er twee maal per week spel- en doe-activiteiten, waar kinderen vrijblijvend aan kunnen deelnemen. Informatie over deze activiteiten zijn dan te lezen op het prikbord of in onze vakantie app.

## Speelgelegenheden

Spelen in onze speeltuinen, het speelbos, het kleuterzwembad en het gebruik van het aanwezige kinderspeelgoed, zoals de skelters, fietsjes en spelmaterial is op eigen risico. Wilt u het gebruikte speelgoed aan het eind van de dag terug brengen in de speelruimtes, zodat ook anderen er de volgende dag weer fijn mee kunnen spelen.

Het speelgoed in de loods mag gebruikt worden vanaf 8.00 tot 20.00 uur.



## Informatieve websites:

**[www.camping-taming.nl](http://www.camping-taming.nl)**

informatie over de camping en bezienswaardigheden

**[www.facebook.com/taming.nl](https://www.facebook.com/taming.nl)**

Like ons op facebook voor nieuws en foto's

**[www.vvvuurlo.nl](http://www.vvvuurlo.nl)**

informatie Ruurlo restaurants, markten, winkels

**[www.achterhoek.nl](http://www.achterhoek.nl)**

informatie omgeving en trips achterhoek

**[www.fietsen123.nl](http://www.fietsen123.nl)**

fietsroutes

**[www.wandelbeeld.nl](http://www.wandelbeeld.nl)**

wandelroutes achterhoek

**[www.kgc.nl](http://www.kgc.nl)**

Karaktervolle Groene Campings in Nederland

**[www.kidsgeluk.nl](http://www.kidsgeluk.nl)**

Kidsgeluk in de Achterhoek

**[www.achterhoekagenda.nl](http://www.achterhoekagenda.nl)**

activiteiten in de achterhoek

## Rondje Ruurlo, ca 49 km

knooppunten: 61-62-82-88-81-91-93-97-96-35-71-70-69-68-66-65-59-57-51-52-53-55-58-61-60



# Belangrijk om te weten

## Belangrijke adressen en telefoonnummers

Camping Tamarig:	0573-451486
ALARMNUMMER:	112
Politie:	0900-8844
Huisartsenpost (Zutphen) :	0900- 200 9000

Huisartsenpraktijk, Nieuwe Weg 7, Ruurlo	
Dokter Sportel en dokter van Beek - ter Braak:	0573-451900
Dokter Nikkels en dokter van der Weijden:	0573-451367
Dokter Klein Horsman en dokter Blokhuis:	0573-452350
<b>Spoedlijn (alleen in geval van nood):</b>	<b>0573 - 45 45 45</b>

## Noodgevallen

Als u na de openingstijden of 's nachts hulp nodig heeft van een dokter, of 112 gebeld heeft, wilt u ons dan waarschuwen, zodat wij eerste hulp kunnen verlenen en de poort kunnen openen!

Indien nodig kunt u de poort ook zelf openen. Links voor de poort, aan het toiletgebouw hangt een ROOD kastje met noodsleutel. U moet dan het glaasje breken waarna u de sleutel kunt pakken om de poort te openen.

Als u ons gaat waarschuwen kunt u aanbellen bij de deur van de receptie of het woonhuis. Er komt dan zo snel mogelijk iemand naar u toe! U kunt ons ook mobiel bellen, onze telefoonnummers hangen naast de deur van de receptie

## Fysiotherapie/Manueel/Oedeem

Nieuwe Weg 5-08: 0573-458138

## Tandartsen

Dental Clinics Ruurlo,  
Borculoseweg 23: 0573-452021

## Apotheek

Rikkelder Apotheek,  
't Rikkelder 22: 0573-454522

## Gezelschapsdieren praktijk

Borculoseweg 4,  
locatie Ruurlo: 0575-587888

## VVV

Kerkplein 20, Ruurlo: 0573-453926

## Weekmarkten

<b>Borculo</b>	
woensdagmorgen	van 8.00 tot 12.30 u.
<b>Eibergen</b>	
dinsdagmorgen	van 8.00 tot 12.00 u.
<b>Neede</b>	
dinsdagmorgen	van 8.00 tot 12.00 u.
<b>Vorden</b>	
vrijdagmorgen	van 8.30 tot 12.00 u.
<b>Lochem</b>	
woensdagmorgen	van 8.30 tot 12.30 u.
<b>Ruurlo</b>	
vrijdagmorgen	van 8.30 tot 12.30 u.

# EETCAFÉ DE VELDHOEK

DE PLEK VOOR ONTSPANNING EN  
GENIETEN BIJ UITSTEK!  
RESERVEER ONLINE OF BEL 0573-461061

- EETCAFÉ • SNACKBAR • PANNENKOEKEN • SPEELTUIN • BOSHUT • CATERING
- FEESTZAAL • HAPA'S • UITGEBREIDE KAART



VARSELSEWEG 55 | 7255 NR VELDHOEK | TEL. 0573-461061 | WWW.EETCAFEDVELDHOEK.NL

# Bike Totaal HOFSTEDE

Dorpsstraat 14  
7156 LL Beltrum  
0544 - 48 12 03

Needseweg 6  
7271 AD Borculo  
0545 - 29 40 05

Dorpsstraat 35  
7261 AV Ruurlo  
0573 - 45 00 55

Ruurloseweg 7  
7141 KA Groenlo  
0544 - 48 86 95

WWW.HOFSTEDEFIETSEN.NL

# WELKOM IN ONZE STAD WELKOM IN ZUTPHEN



Ontdek de rijke historie, shop in unieke winkels  
en proef de smaak van onze Hanzestad

## ZUTPHENSE BUCKETLIST

Zutphen telt meer dan 900 (rijks)monumenten). Een reis langs de monumenten vertelt je al veel over de rijke geschiedenis van de stad. Van schilderachtige hofjes tot statige herenhuisen, van vestingwerken tot middeleeuwse torens die al eeuwenlang de skyline van de stad bepalen. In Zutphen is er veel te ontdekken, hieronder alvast een start van jouw bucketlist.

- Ontdek de stad vanaf het water en stap aan boord van een Fluisterboot
- Ga met je (klein)kinderen op zoek naar de schat samen met Jan & Jutte
- Ga borrelen en proef de smaak van de stad in de vele cafés en restaurants
- Ga buiten de gebaande paden in de Bartheze en struin door de smalle steegjes
- Kom tot rust en geniet van de stilte in het groen, in een van de verscholen hofjes in de stad
- Koop je nieuwste outfit of cadeaus in een van de vele unieke winkels en boetieks die de stad rijk is



Kijk op [inzutphen.nl](http://inzutphen.nl) & plan jouw bezoek

## Genieten, dankzij Bruggink Caravans & Campers



**BORCULO**  
CARAVANS, CAMPERS  
& BUSCAMPERS  
Kamerlingh Onnesstraat 19  
Industrieterrein (volg nr. 5)  
TEL. 0545 - 271718

**ALMELO-ZUID**  
CAMPERCENTRUM  
Windmolen 28  
(A35, afrit 30 - Almelo Zuid,  
bij 3e stoplicht 3x links)  
TEL. 0546 - 829193



Absolute vrijheid vind je op [www.brugginkcampers.nl](http://www.brugginkcampers.nl)



[www.facebook.com/brugginkcaravans](http://www.facebook.com/brugginkcaravans)



# Goed om te weten

## Veiligheid op het kampeerterrein

Op ons kampeerterrein dient u stapvoets te rijden. Kinderen, voetgangers en fietsers hebben altijd voorrang. Let op de spelende en overstekende kinderen!

Het terrein is gesloten voor autoverkeer van 22.00 uur tot 8.00 uur. Geluid van radio en tv mag te allen tijde, maar zo, dat het niet hinderlijk is voor anderen. Vanaf 23.00 uur geldt nachtrust op de camping.

## Uw kampeerplaats

Wij hanteren een vaste opstelling op de plaats voor de caravans. Plaats het achterste wiel van de caravan op de tegel, in het midden van uw kampeerplaats. Op de meeste plaatsen is een fijne grind verharding aanwezig, deze is bedoeld voor uw voortent. De caravan staat dus achter deze verharding. De **tenten** zien wij ook graag op de verharding neergezet. De elektra kunt u zelf aansluiten. Parkeer uw auto, indien de ruimte het toelaat, op uw eigen kampeerplaats naast uw kampeermiddel. Als dit niet lukt, dan verzoeken wij u uw auto op de parkeergelegenheid buiten de camping te zetten. Parkeer uw auto niet op een andere kampeerplaats, ook al is deze nog vrij! Er is één auto of motor toegestaan per plaats.

## Luifel

Een extra luifel aan de voortent is toegestaan. Wilt u een luifel aan de voortent met zijwanden, dan mag dit alleen in overleg. In uw voortent mag u vloertapijt gebruiken. Ook kunt u bij ons houten vlonders huren, voor een optimaal comfort. Het gebruik van vloertapijt, matten en zeilen onder de luifels aan de voortenten, evenals partytenten en windschermen, is niet toegestaan.

## Bijzettentje

Een klein 2-persoons bijzettentje (alleen voor gezinsleden) mag in overleg, extra neergezet worden, mits de ruimte het toelaat. Om het gras niet teveel te belasten, verzoeken wij u de volgende richtlijnen aan te houden:

- maximaal 1 bijzettentje per kampeerplek.
- maximale maat 2 x 2,5 meter.
- plaatsing naast het hoofdkampeer middel, zover mogelijk naar achteren.

## Receptie

Graag verwelkomen wij u persoonlijk op onze receptie, die alle dagen open is. Hier kunt u uw vers bestelde broodjes afhalen en uw krant. Tevens kunt u op de receptie terecht voor allerlei toeristische informatie zoals o.a. de fietsknooppuntenkaart en fiets- auto- en wandelroutes. U kunt vanaf hier dus verschillende kanten op fietsen, mountainbiken of wandelen. In de omgeving van Ruurlo zijn mooie, leuke, leerzame en echte Achterhoekse bezienswaardigheden. Ook hebben wij leuke kinderroutes, zoals b.v. de Zevensprong fietsroute en het Wouter Kabouter wandelpad. Ruurlo heeft ook een VVV op het Kerkplein. De camping ligt tussen de fietsknooppunten 60 en 61.

Bij de receptie is tevens een terras voor een kopje koffie, thee, fris met iets lekkers erbij bijvoorbeeld een huisgemaakte appeltaart of een heerlijk (soft)ijsje. Verder hebben wij gasflessen te koop/ruil. Ook hebben wij een kleine voorraad eerste levensbehoefte boodschappen, waaronder verse scharreleieren. Wij verkopen ansichtkaarten, postzegels en uiteraard kunt u bij de receptie ook uw persoonlijke post afhalen. Een pin-automaat is aanwezig.

## Openingstijden

Afhankelijk van het seizoen hanteren wij voor de receptie verschillende openingstijden. Wij zouden het prettig vinden als u onze openingstijden respecteert. We staan namelijk graag voor u klaar, maar ook wij hebben tussendoor en na 17.00 uur even rustig de tijd nodig om een hapje te kunnen eten met onze kinderen.

<b>ma. t/m zaterdag:</b>	<b>zondag:</b>
09.00 - 12.00 uur	09.00 - 12.00 uur
13.00 - 17.00 uur	14.00 - 16.00 uur

Tijdens het hoogseizoen zijn we 's avonds extra open van 19.00-20.00 uur.

Mocht er tijdens de openingstijden niemand op de receptie zijn, wilt u dan bellen op de deurbel van de receptie? Of bij geen gehoor, ons mobiel bellen. Dan komen we zo snel mogelijk naar u toe. I.v.m. schoonmaak- en/of terreinwerkzaamheden kan de receptie gesloten zijn tijdens de openingstijden. Indien nodig kunt u ons dan opzoeken.

## Broodservice

Wilt u 's morgens verse broodjes, dan dient u de avond ervoor uw bestelling in te leveren, uiterlijk om 22.00 uur, in de brood-brievenbus bij de receptie of via onze vakantie app. De volgende ochtend kunt u dan uw broodjes afhalen, **vanaf 9.00 uur**.

Bestelbriefjes hangen op het prikbord naast het grote sanitairgebouw en zijn bij de receptie verkrijgbaar.

**ELKE dag bakken we verse broodjes voor onze gasten!**

## Huisdieren

Het is misschien niet fijn, maar op ons kampeerterrein en dus ook op uw eigen kampeerplek moeten **uw huisdieren aan de lijn**. Het spreekt voor zich dat u uw hond uitlaat buiten de camping. Tegenover de uitgang van onze camping kunt u heerlijk het bos in, om te wandelen met uw hond! Maakt uw huisdier onverhoopt een foutje, dan gaan wij er vanuit dat het vanzelfsprekend is dat u dit zelf opruimt. Bij wijze van proef staan we in overleg schapenhekjes toe in de hofjes, plaatsen 57 t/m 85. Deze hekjes sluiten de voortent af en niet de kampeerplaats. Erachter mag de hond los.

## Uw bezoekers en logés

Uw bezoekers zijn van harte welkom, maar zij moeten hun auto op de parkeergelegenheid buiten de camping neerzetten. Het laden en lossen van bagage van logés is dus ook niet toegestaan. Voor het vervoeren van de bagage van uw bezoek, kunt u gebruik maken van de bolderkarren onder de loods. **Let op:** de honden van uw bezoekers zijn niet toegestaan op onze camping!

Het bezoekerstarief (vanaf 1 jaar) is € 1,50 per persoon. U dient zelf het aantal bezoekers bij te houden en af te rekenen bij uw vertrek. Wij verzoeken u hiervoor het formulier op de achterkant van dit informatieboekje te gebruiken. I.v.m. de rust op de camping dient uw bezoek voor 23.00 uur te zijn vertrokken. Als uw bezoek wil overnachten, dient u dit voortijdig bij ons te melden i.v.m. het nachtregister. Bij een overnachting betalen zij het normale kampeertarief.

## Het toiletgebouw en douches

Wij doen er alles aan om de sanitaire voorzieningen zo schoon mogelijk te houden. U kunt ons hierbij helpen door alles netjes te gebruiken en uw kinderen daarbij te helpen. Wij stellen het op prijs als u ons meldt, wanneer er iets niet in orde is. Sta niet toe dat kinderen de sanitaire voorzieningen gebruiken als speelplaats. Zeg er wat van of kom ons gerust waarschuwen. Camping Tamarig werkt met een sep-card systeem voor het douchen. Dit is een plastic pasje, dat u hebt gekregen bij het inchecken. Er staat standaard € 10,- op de sep-card. Wij zien graag dat kinderen onder toezicht van volwassenen douchen.

## Hoe werkt de sep-card?

U neemt de sep-card mee met douchen en legt hem tegen het kastje in de douche. U krijgt water als u de hendel van de kraan naar u toe trekt. Door de hendel naar links of rechts te duwen kunt u de temperatuur bepalen. Tijdens het douchen kunt u zien wat u verbruikt. Als u klaar bent met douchen, doet u de kraan dicht en verwijdert de sep-card, anders tikt de meter door, ook bij geen gebruik van water! Het pasje werkt aan beide kanten. Bij de receptie kunnen we ook zien wat er nog op staat en deze eventueel weer opladen. Bij verlies van de sepcard brengen wij € 10,- per sepcard in rekening.

## De natuur en het milieu

Wij zijn ons bewust van het feit, dat de natuur en het milieu om ons heen, voor ons als camping, maar ook voor u als recreant, van groot belang zijn. Wij doen er alles aan om dit karakteristieke coollisenlandschap te behouden en proberen de natuurwaarde zoveel mogelijk te vergroten en het milieu te beschermen. U kunt ons hierbij helpen, door niet door de beplantingen te lopen, geen geulen te graven enz. en met respect om te gaan met ons terrein en de voorzieningen. Maar u kunt b.v. ook zuinig omgaan met uw elektra- en waterverbruik.

## Huishoudelijk afval

Uw huishoudelijk afval kunt u zelf in de daarvoor bestemde containers deponeren, vooraan op ons terrein. Voor uw glasafval graag de glasbak gebruiken, oud papier graag apart en chemisch afval, zoals b.v. batterijen inleveren bij de receptie. Plastic afval kan in de rolcontainer (s). Zijn deze helemaal vol, kunt u uw afval in de ondergrondse afvalcontainer deponeren. Heeft u ander afval, omdat u misschien nieuwe kampeerspullen heeft gekocht, dan dient u dit zelf thuis af te voeren. Dit afval, zoals b.v. een kapotte stoel of een oude voortent mag NIET in onze huishoudelijke afvalcontainer! Samen de camping schoonhouden is voor iedereen het prettigst!

## Barbecuen

Barbecuen is toegestaan. U dient wel altijd een emmer water bij de hand te houden. Bij extreem droog weer is barbecuen uit veiligheidsoverwegingen verboden. Let u erop dat de barbecue vrij van de grasmat staat? Er staan stenen bij de milieustraat, die u hiervoor mag gebruiken. Het gebruik van vuurkorven is niet toegestaan. ...Wilt u een kampvuurtje maken of broodjes bakken in de vuurschaal bij de speeltuin? Kom dan de mogelijkheden overleggen bij de receptie.

## Pizza's

Enkele dagen in de week kunt u bij ons verse pizza's bestellen. Deze zijn af te halen bij de receptie. U kunt middels de Tamarig-app bestellingen doen, maar u kunt natuurlijk ook even binnenlopen bij de receptie hiervoor.

## Wasmachine en Droger

Er is een wasruimte om te wassen, drogen en strijken. Deze ruimte is altijd open. Een wasmuntje kost € 5,- inclusief waspoeder. De droger is te bedienen met twee muntjes van 1 euro. Gebruik van het strijkijzer is gratis. Bij de wasplaats achter op de camping is een speciale wasplaats voor klein wasgoed.

## WiFi

Rondom de receptie en op de camping is het gebruik van onze WIFI gratis. De inlogcode is: tamaringsleuk (allemaal kleine letters en aan elkaar geschreven).

## Onderhoud kampeerplek

Indien u langere tijd op de camping verblijft, verzoeken wij u uw eigen kampeerplek netjes te houden. Er is hiervoor tuinmateriaal beschikbaar naast het gashok, tegenover de ondergrondse containers. Hier staat o.a. een grasmachine en een kantenknipper voor algemeen gebruik. Groenafval mag op de composthoop.

## Uitchecken en vertrek

Wij verzoeken u op de dag van vertrek uit te checken bij de receptie tussen 09.30 en 11.30 uur. Het is de bedoeling dat u dan voor **12.00 uur** het terrein verlaat. Als u eventueel later wilt vertrekken of uw verblijf wilt verlengen, kom dan tijdig bij ons vragen naar de mogelijkheden. De verhuuraccommodaties dienen voor **11.00 uur** uit te checken.

## Aansprakelijkheid

U bent als kampeerder volledig aansprakelijk voor schade aan eigendommen van Camping Tamarig, evenals voor gehuurde of verloren geraakte voorwerpen. Wij zijn niet aansprakelijk voor ongevallen die u en/of uw gasten overkomen en voor beschadiging of zoekraken van eigendommen van kampeerders.

## Tot slot

Wij gaan er vanuit dat u onze regels respecteert, mocht u hieraan geen gehoor geven zullen wij indien nodig handhaven volgens de Recron voorwaarden toeristisch kamperen.

## Historie Camping Tamarig

Camping Tamarig is in 1974 opgestart door de toenmalige eigenaren, familie Hengeveld. Zij hebben met veel plezier en toewijding de camping geëxploiteerd. De naam Tamarig is door hen bedacht en is een samenvoeging van drie voornamen uit de familie. Van 2007 tot en met 2019 is de camping geëxploiteerd door familie de Weerd. Per januari 2020 stellen wij, Jan en Wenda, alles in werk om het U zo goed mogelijk naar de zin te maken op de camping.

## Tamarig App

Vanaf seizoen 2024 kunt u alle belangrijke informatie vinden in een gemakkelijke vakantie app, speciaal gemaakt voor Camping Tamarig. U kunt deze app gebruiken om broodjes en pizza's te bestellen, om wandel- en fietsroutes te downloaden, maar u kunt ook op de hoogte blijven van het laatste nieuws op de camping, omtrent bijvoorbeeld het animatie programma. De app kunt u downloaden in de app store en de google play store. Zoekt u op "Camping Tamarig" dan komt het vast helemaal goed.

## Wilt u volgend jaar terugkomen?

U kunt alvast aan ons doorgeven, wanneer en op welk plekje u eventueel een volgende keer wilt staan. Vraag bij de receptie om nadere informatie.

# TAMARING

ALTIJD GROENE CAMPING

Wildpad 3, 7261 MR Ruurlo

Tel.: 0573 - 45 14 86

info@camping-tamaring.nl

www.camping-tamaring.nl



## Legenda

- informatiepunt / receptie
- parkeerplaats
- toiletgebouw
- afwasplaats
- wasserette
- milieustraat
- chemisch toilet
- zelfvoorzienende camperplaats
- camper servicepunt
- fietsverhuur
- overdekte fietsenstalling
- trekkersveld
- hondvrij
- zwembad
- kinderspeelplek
- bibliotheek / trekkersruimte
- speeltuin
- kippenren
- tafeltennistafel
- jeu de boules
- terras
- watertapplaats
- tappunt comfortplaatsen
- chalet (verhuur)
- kampeerbungalow
- safaritent

50 meter



# Ontdek De omgeving

01 **Fietsknoop**



Met de Fietsknoop app ben je altijd actueel.  
Download de app en maak je eigen route.  
[www.fietsknoop.nl](http://www.fietsknoop.nl)

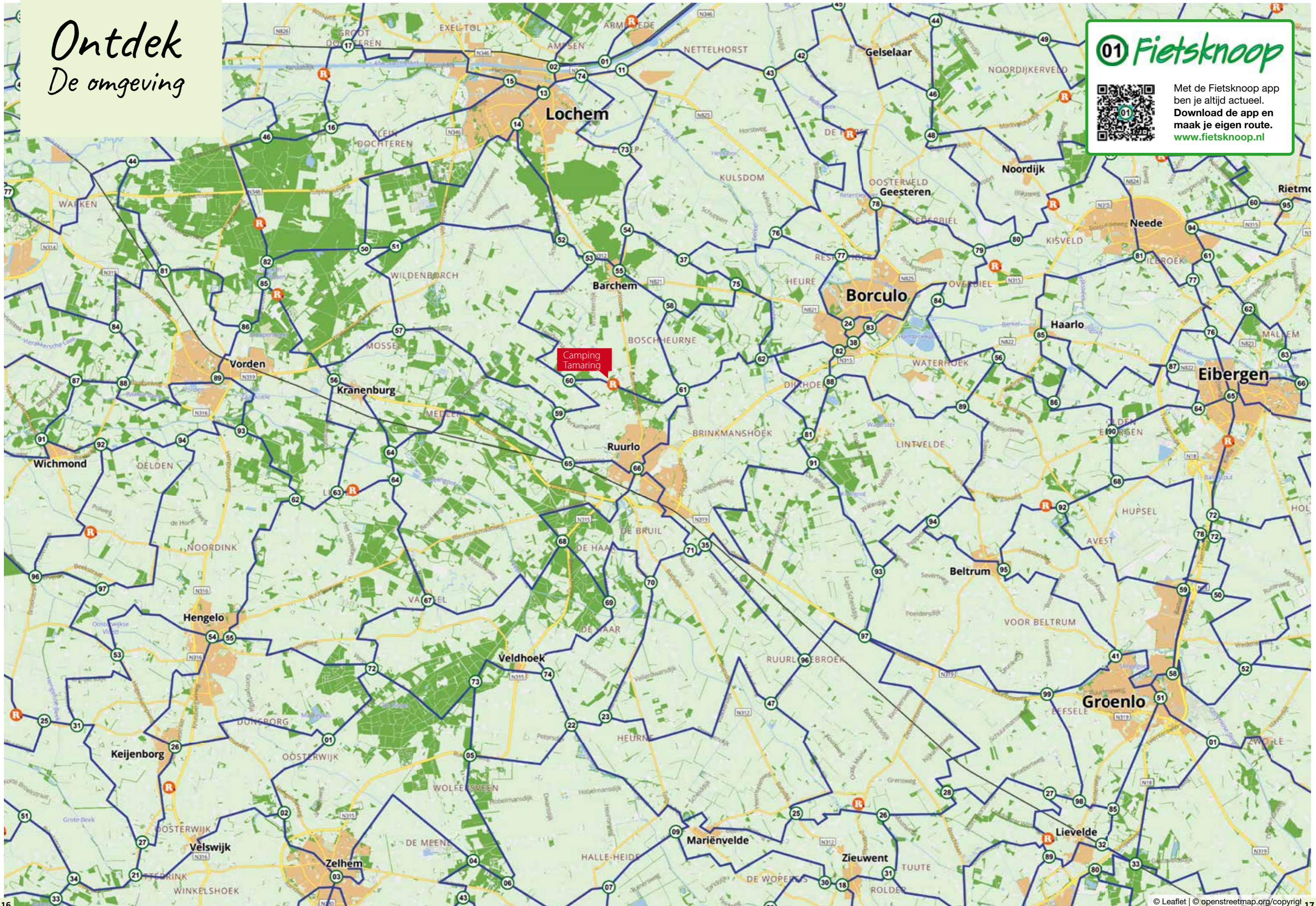

# Kinderplezier

Wist je dat Nederland ruim **2.000** campings heeft? Echt een campingland, dus genoeg keuze!

**Weetje!**

**Kan jij alles vinden op de camping?**

**Plus of min?**

1 ○ 1 = 2	6 ○ 2 = 4
2 ○ 1 = 1	7 ○ 2 = 9
3 ○ 2 = 5	1 ○ 5 = 6
2 ○ 2 = 4	3 ○ 4 = 7
4 ○ 1 = 3	5 ○ 3 = 2

**Welke voetsporen horen bij wie?**

**Maak jij de tekeningen af?**

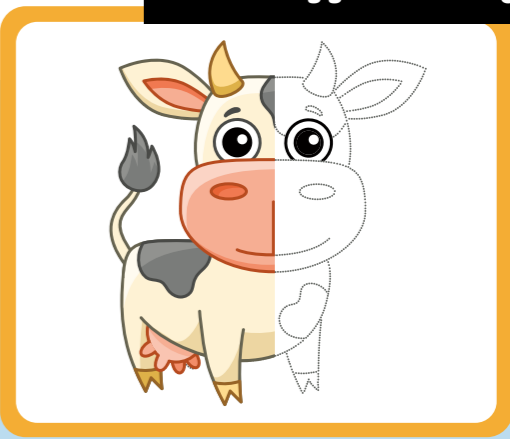
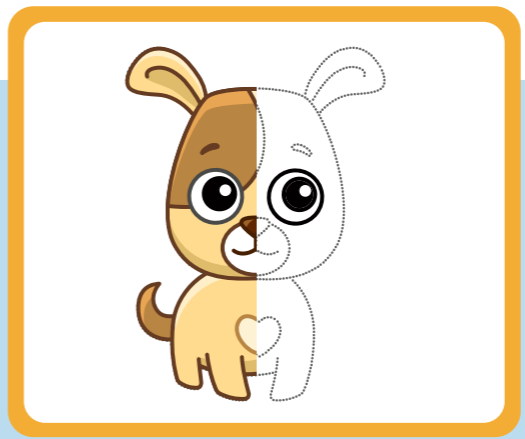

**Breng jij de auto naar huis?**

**Hoeveel vlinders heb jij gevonden?**



# Kinder plezier

Bouw je eigen camping!



Kan jij de 10 verschillen vinden?



Welke sleutel blijft er over?

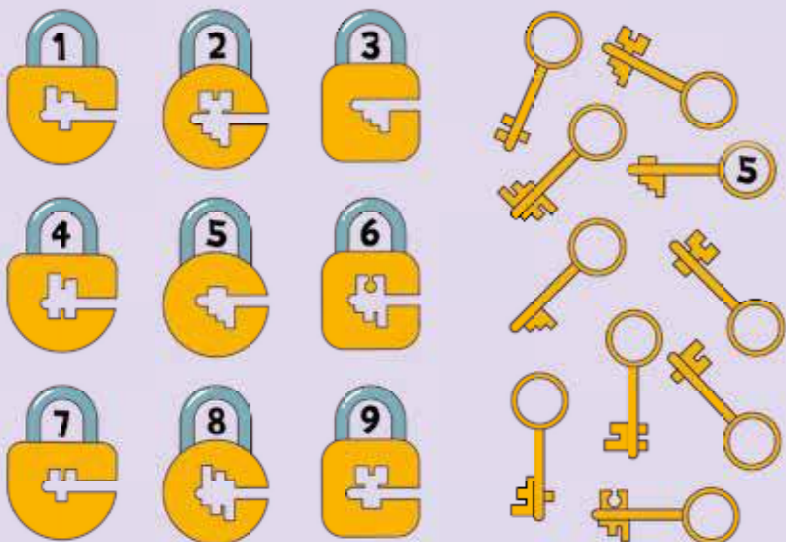

Hoeveel donuts zie jij?



Pannenkoeken spies met fruit

WAT HEB JE NODIG?

- ✓ Pannenkoekenmix
- ✓ Boter (om te bakken)
- ✓ Chocopasta
- ✓ Jam
- ✓ Fruit
- ✓ Satéprikkers

WAT MOET JE DOEN?

1. Bak de pannenkoeken met de mix.
2. Besmeer de pannenkoeken chocopasta en/of jam. Rol ze voorzichtig op en snijd ze in plakjes. Rijg de pannenkoekrolletjes met het verse fruit aan de spiesen.

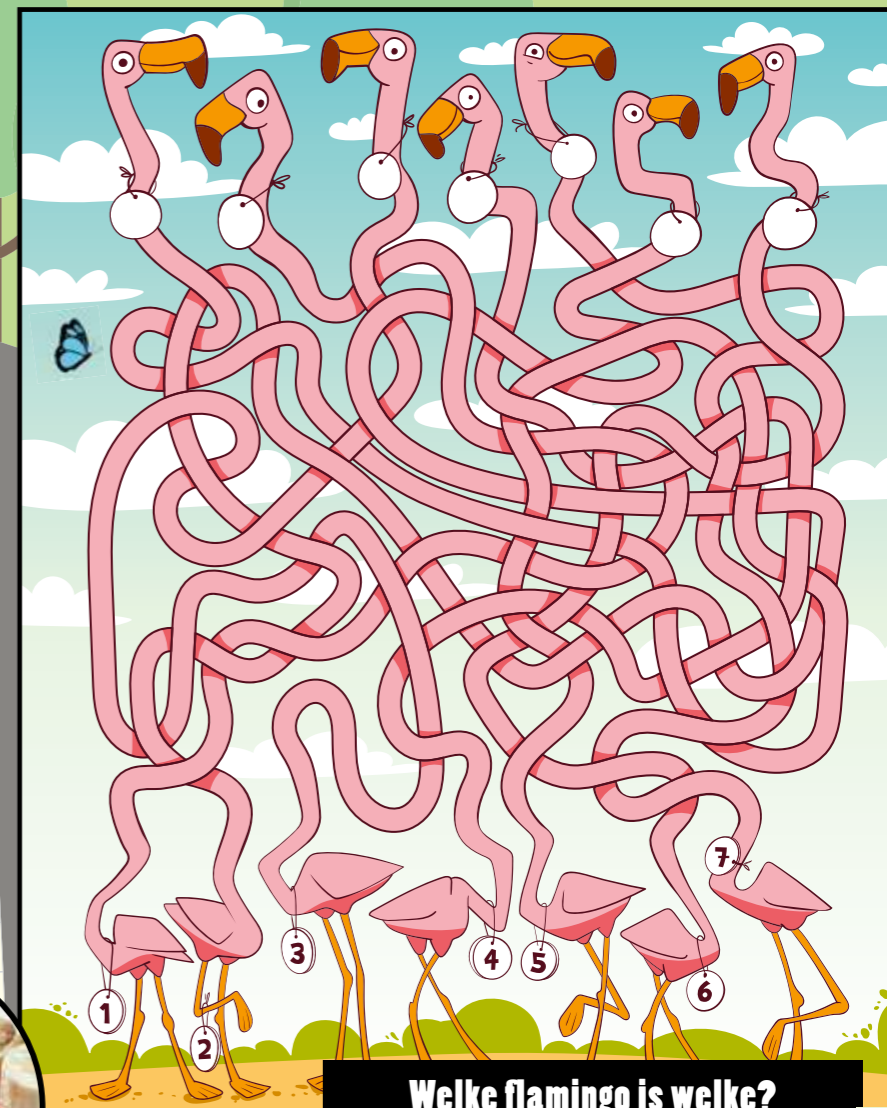

Welke flamingo is welke?

< Wil jij de antwoorden weten?



NIEUW

Walra®  
TRAVEL TEXTILES

Ervaar het **comfort** van passend  
bedtextiel in uw camper of caravan

Bestel vandaag nog met gratis verzending  
op [travel-textiles.com](http://travel-textiles.com)

Actiecode  
**CAMPING24**

Te gebruiken op  
[travel-textiles.com](http://travel-textiles.com) en  
geldig t/m dec. 2024

Verkrijgbaar  
in 5 Multifit  
modellen

Vanaf  
**€34.95**

ANTRACIET   GRIJS   WIT



Bestel online op [travel-textiles.com](http://travel-textiles.com) Nu met **gratis verzending**

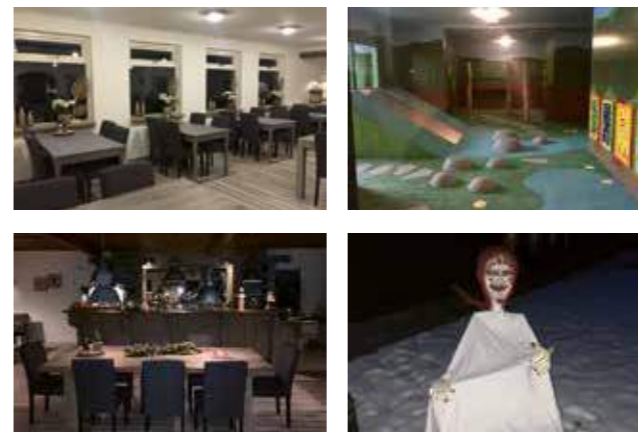

Find us on  
Facebook

**DE WITTE WIEVEN**  
Restaurant & Spelerij

Voor lunch, diner  
en partijen

Tel. 0573-745002  
[www.dewittewieven.nl](http://www.dewittewieven.nl)



Bestel  
en reken  
af via onze  
website!

**PIZZERIA-STEAKHOUSE  
CLEOPATRA  
RUURLO**

Dorpsstraat 21 • 7261 AV Ruurlo  
Tel. 0573 - 452099

Elke Dinsdag Spareribsdag  
Elke Woensdag Pizzadag

[www.cleopatraruurlo.nl](http://www.cleopatraruurlo.nl)



Een dag  
shoppen bij  
Roetgerink



Eigen Brasserie €-1854  
met gezellig terras

Schoenenwinkel  
aan de overkant



Personal Shopper Service  
op afspraak

Fashion Giftbox, een unieke  
Fashion & Food beleving

Op meer dan 6.500m², verspreid over  
verschillende afdelingen en verdeeld in  
uiteenlopende stijlen, bieden wij u meer  
dan 450 Nederlandse én internationale  
mode- en schoenenmerken voor dames,  
heren en kids, altijd volgens de laatste  
modetrends! Wij verwelkomen u graag,  
onze vakkundige modeadviseurs  
staan voor u klaar in Enter!

SHOP OOK ONLINE  
[ROETGERINK.NL](http://ROETGERINK.NL)

**Roetgerink**  
MODE & SCHOENEN

Dorpsstraat 148, Enter  
0547 - 38 17 66  
[www.roetgerink.nl](http://www.roetgerink.nl)  
/roetgerinkmode

**BRASSERIE  
€-18-5-4**  
ENTER OUR WORLD OF TASTE

Dorpsstraat 139a, Enter  
0547 - 38 80 60  
[www.brasserier1854.nl](http://www.brasserier1854.nl)  
/r1854

Check onze website vóór uw bezoek, voor de meest actuele Corona-maatregelen



Voor dames, heren en kids  
voor alle gelegenheden



Maatpakken en -overhemden  
met de perfecte pasvorm



Gratis kopje koffie in onze  
gezellige Koffiekökk'n



Uitgebreide  
schoenencollectie



Eigen vakkundig atelier, vaak  
klaar terwijl u koffie drinkt



Alle afdelingen via  
een lift te bereiken



Voldoende gratis  
parkeergelegenheid



Voordelen voor onze vaste  
klanten met de fashion card



Kinderbioscoop op  
onze kinderafdeling



A'J PLAT  
KUNT  
PROATEN,  
MOJ'T NEET  
LOATEN



## KOM TOT RUST IN DE ACHTERHOEK



*In het uiterste oosten van de provincie Gelderland vind je onder andere de gemeente Doetinchem, Oude IJsselstreek, Oost Gelre en de gemeente Winterswijk. Samen met nog 7 andere gemeenten vormen ze de Achterhoek.*

### DIALECT

De Achterhoek kent, net als Twente, een eigen dialect. Waar het in Twente het 'Twents' wordt genoemd, spreekt men in de Achterhoek van het 'plat'. Een bekende uitdrukking is dan ook: A'j plat kunt proaten, mo'j't neet loaten. Wat betekent: Als je plat kunt praten, moet je het niet laten. Dit geeft aan hoe trots de bewoners van de Achterhoek zijn op het eigen dialect.

### TRADITIES

In de Achterhoek komen veel verschillende tradities voor. Denk aan het dauwtrappen bij Hemelvaart, carbid schieten en het nieuwjaarszak winnen bij oud en nieuw, het paasvuur en het kroamschudd'n.

### MUSEA

Ook op het gebied van kunst en cultuur is er veel aanbod. Enkele bekende musea zijn bijvoorbeeld Villa Mondriaan in Winterswijk, het Stedsmuseum in Doetinchem of het Nationaal Onderduikmuseum in Aalten.

### RUST EN RUIMTE

Veel mensen komen naar de Achterhoek om te genieten van de omgeving. Er zijn dan ook genoeg plekken om dit te doen. Volg een wandelroute bij kasteel Slangenburg in Doetinchem of bezoek één van de acht kastelen in Vorden.

### DE ZWARTE CROSS

Naast de rust is er ook genoeg actiefs te beleven in de Achterhoek. Iedere zomer wordt het gigantische terrein 'de Schans' bij Lichtenvoorde weer omgebouwd tot het grootste muziekfestival van Nederland: de Zwarte Cross. Hier is echt voor iedereen wat te doen. Op deze Zwarte Cross werd in 2018 een wedstrijd georganiseerd om de vlag van de Achterhoek te ontwerpen. Uit de 475 inzendingen is Paul Heutinck uit Winterswijk geworden.

De groene Achterhoekse vlag zie je veel terug op auto's, aan het huis en zelfs op kleding bij de bewoners. Dat zijn echte trotse boeren!

# Tarieven

## Tarieven Verhuuraccommodaties 2024

4 persoonschalet	Weekend	Midweek	Week
Laagseizoen	€ 225,00	€ 225,00	€ 445,00
Hoogseizoen			€ 635,00
Hemelvaart	€ 345,00		
Pinksteren	€ 295,00		

5 persoonschalet	Weekend	Midweek	Week
Laagseizoen	€ 265,00	€ 325,00	€ 545,00
Hoogseizoen			€ 715,00
Hemelvaart	€ 395,00		
Pinksteren	€ 345,00		

Kampeerbungalow	Weekend	Midweek	Week
Laagseizoen	€ 175,00	€ 215,00	€ 345,00
Hoogseizoen			€ 475,00
Hemelvaart	€ 245,00		
Pinksteren	€ 215,00		

Safaritent	Weekend	Midweek	Week
Laagseizoen	€ 195,00	€ 245,00	€ 395,00
Hoogseizoen			€ 545,00
Hemelvaart	€ 335,00		
Pinksteren	€ 295,00		

Woodlodge	1 nacht	2 nachten	3 nachten
Laagseizoen	€ 80,00	€ 140,00	€ 200,00

Woodlodge	4 nachten	5 nachten	6 nachten	7 nachten
Laagseizoen	€ 260,00	€ 320,00	€ 370,00	€ 420,00
Hoogseizoen				€ 575,00
Hemelvaart				€ 335,00
Pinksteren				€ 295,00

### Informatie tarieven verhuur

- Alle tarieven zijn exclusief toeristenbelasting € 1,25 p.p.p.n.
- De chalets zijn inclusief de kosten van verwarming.
- De kampeerbungalows zijn exclusief de kosten van verwarming.
- Er worden geen schoonmaakkosten in rekening gebracht. Laat dus alles netjes, opgeruimd en schoon achter, zoals bij aankomst.
- In de verhuuraccommodaties zijn dekbedden, kussens, matrashoezen, keukenlinnengoed, een afwasborstel en vuilniszakken aanwezig.
- U dient zelf uw eigen bedlinnengoed mee te nemen of u kunt dit bij ons huren (à € 10,- p.p.).
- Kinderstoel, kinderbedje en fietsen zijn vooraf te reserveren.
- Extra dagen verhuur alleen in overleg.

### Betaling bij de verhuuraccommodaties

- 50% aanbetaling binnen 14 dagen naar reservering. Het restant 2 weken voor aankomst.
- Er is een borg van € 50,-. Deze borg wordt na vertrek binnen 2 weken overgemaakt op uw bankrekening, indien alles in orde is.
- Op alle tarieven gelden RECRON voorwaarden verhuur.
- Bij voortijdig vertrek vindt geen restitutie plaats.

Alle tarieven zijn inclusief BTW. Bij drukfouten, vergissingen en BTW veranderingen behouden wij ons het recht de tarieven dienovereenkomstig aan te passen.

## Tarieven Camping Tamaring 2024

### Camping open van 29-03-2024 t/m 09-10-2024

#### Prijs per overnachting

Inclusief 2 personen en kameerplaats.  
Inclusief 1 auto bij de plek, 1 bijzettentje (2x2,5m) alleen voor gezinsleden in overleg.  
Inclusief 10 ampère aansluiting. Exclusief elektra verbruik € 0,45 per kWh.  
Exclusief toeristenbelasting € 1,25 per persoon per nacht.

	Basisplaats	Comfortplaats
<b>Laagseizoen</b>	€ 22,00	€ 24,50
29-03/08-05		
20-05/20-07		
24-08/06-10		

<b>Hoogseizoen</b>	€ 24,50	€ 26,75
08-05/20-05		
20-07/24-08		

<b>Kortingskaarten</b>	€ 20,00	€ 22,50
ACSI - Camping Card Achterhoek - Camp Key ANWB - Mini card		

Voor 2 personen, basisplaats, incl. 4kWh verbruik, 10 ampère, 1 hond, €1,00 douchewater.

Geldig in ons laagseizoen, op vertoon bij aankomst. Zie voorwaarden betreffende gids

#### Comfortplaatsen

Plaats 1 t/m 55, deze plaatsen hebben een centrale ligging en zijn voorzien van eigen wateraansluiting en afvoer, 10 ampère.

Overige tarieven	Laagseizoen	Hoogseizoen
Kampeersplaats (basis)	€ 12,50	€ 14,50
Kampeersplaats (comfort)	€ 13,00	€ 16,75
Volwassenen	€ 4,75	€ 5,00
Kinderen tot 1 jaar	gratis	gratis
Kinderen 1 t/m 10	€ 3,00	€ 3,50
Toeristenbelasting	€ 1,25	€ 1,25
Elektra verbruik per kWh	€ 0,50	€ 0,50
Hond, aangelijnd en in overleg	€ 3,00	€ 3,00
Douchen en afwas d.m.v. warmwaterkaart p/min	€ 0,18	€ 0,18
Verblijf tot eind van de dag bij vertrek	€ 12,50	€ 12,50
Digitenne, huur per week	€ 17,50	€ 17,50
Fietsverhuur per dag	€ 10,00	€ 10,00
Fietsverhuur elektrisch per dag	€ 25,00	€ 25,00
WiFi, op de hele camping toegankelijk	gratis	gratis
Trekkersplaats, autovrij	€ 6,50	€ 8,50
Vlonders, extra comfort 240x9, p/st	€ 5,50	€ 5,50

Let op huisdieren en voertuigen van uw bezoekers zijn op de camping niet toegestaan.

## Arrangementen

Inclusief 2 personen, kampeerplaats en 10 ampère elektra aansluiting. Exclusief toeristenbelasting, tenzij anders aangegeven. Meerverbruik elektra is €0,50 per kWh.

Datum	Basis	Comfort
1 Weekend: vrij - zo avond (incl 12 kWh)	laagseizoen	€ 52,50 € 59,00
2 Voorseizoen (incl. 100 kWh en tb)	29-03/30-06	€ 775,00 € 875,00
3 April (incl. 50 kWh en tb)	29-03/30-04	€ 375,00 € 405,00
4 Mei (incl. 50 kWh en tb)	01-05/31-05	€ 545,00 € 585,00
5 Hemelvaart (incl.16 kWh)	08-05/12-05	€ 135,00 € 145,00
6 Hemelvaart en Pinksteren (incl. 48 kWh)	08-05/20-05	€ 270,00 € 295,00
7 Hemelvaart en Pinksteren, lang (incl. 64 kWh)	04-05/20-05	€ 335,00 € 375,00
8 Pinksteren (incl. 12 kWh)	17-05/20-05	€ 110,00 € 120,00
9 Juni (incl. 50 kWh en tb)	01-06/30-06	€ 485,00 € 525,00
10 Juni lang (incl. 50 kWh en tb)	01-06/12-07	€ 595,00 € 645,00
11 Juli (incl. 50 kWh en tb)	01-07/31-07	€ 525,00 € 565,00
12 Augustus (incl. 50 kWh en tb)	01-08/31-08	€ 525,00 € 565,00
13 September (incl. 50 kWh en tb)	01-09/30-09	€ 375,00 € 395,00
14 September lang (incl. 50 kWh en tb)	17-08/30-09	€ 495,00 € 520,00
15 Seizoenplaats, op aanvraag (incl. tb) exclusief elektra	29-03/06-10	€ 1.395,00 € 1.595,00

### Algemene informatie

- Aankomst na 14.00 uur, vertrek voor 12.00 uur, tenzij anders overlegd.
- Bij alle arrangementen van Hemelvaart en Pinksteren is verblijf tot einde dag inbegrepen.
- Bij Hemelvaart en Pinksteren is de minimale reservering het arrangement.
- Partytenten en windschermen zijn niet toegestaan.
- Tarief extra persoon of hond bij arrangement 3, 4 en 13 is € 35,00
- Tarief extra persoon of hond bij arrangement 2, 9, 10, 11, 12 en 14 is € 50,00
- Tarief extra persoon of hond bij arrangement 1, 5, 6, 7 en 8 is de dagprijs
- Huisdieren en voertuigen van uw bezoekers zijn op de camping niet toegestaan.
- Het gebruik van elektrische kachels is toegestaan, als u op de meter staat.
- Andere personen die van uw kampeermiddel gebruik maken, betalen het geldende dagtarief.
- Wij onderhouden alle gazons op de camping, maar kunnen rondom uw tent of caravan helaas geen gras maaien. U kunt hiervoor zelf gebruik maken van het gereedschap in het tuinhok.
- Het is niet toegestaan om de grasmat te bedekken met kleden en/of matten.

### Betalingen bij reservering, met uw eigen kampeermiddel

- 50% aanbetaling binnen 14 dagen na reservering. Het restant 2 weken voor aankomst. Gespreid betalen is mogelijk.
- Bij voortijdig vertrek vindt geen restitutie plaats.
- Wij hanteren de RECRON voorwaarden en adviseren u een annuleringsverzekering af te sluiten; deze papieren zijn gratis bij ons op te vragen.

Alle tarieven zijn inclusief BTW. Bij drukfouten, vergissingen en BTW veranderingen behouden wij ons het recht de tarieven dienovereenkomstig aan te passen.

### Uw elektra verbruik – voorwaarden Kortingskaarten

Indien u bij ons kampeert met gebruik van een kortingskaart, gelden de voorwaarden van de betreffende kaart. Raadpleeg hiervoor de bijbehorende gids. Belangrijk om te weten, dat er bij alle kortingskaarten een stroomverbruik van 4 kWh per dag maximaal is inbegrepen. Verbruikt u toch meer, moet u € 0,50 per kWh bijbetalen. In de kortingskaart is tevens € 1,00 douchewater per dag opgenomen. Wij brengen dit bij uw vertrek in rekening. Wij hebben op alle kampeerplekken een aansluiting van 10 ampère. Mocht dit meer zijn, dan de voorwaarden in de gids, betaalt u bij ons hiervoor geen extra toeslag. Heeft u een speciaal arrangement, zie onze tarieven hoeveel elektra is inbegrepen.

# Bezoekerslijst 2024



Uw naam: \_\_\_\_\_ plek: \_\_\_\_\_ datum: \_\_\_\_\_

Het dagbezoek is e 1,50 euro per persoon vanaf 1 jaar, indien uw bezoek langer dan 1 uur op de camping verblijft. U dient zelf het aantal bezoekers bij te houden en af te rekenen bij uw vertrek. Wij verzoeken u hiervoor deze lijst te gebruiken.

Let op : informeer uw bezoek voor aankomst op de camping over:

- De auto van uw bezoeker moet op de parkeergelegenheid buiten de camping worden geparkeerd.
- Voor de bagage van uw bezoek en logee, kunt u gebruik maken van de bagagebolderkar in de loods bij de receptie.
- Het even de camping oprijden voor het uitladen of ophalen van bagage is dus **niet** toegestaan voor bezoekers en logees.
- Honden van bezoekers worden niet op de camping toegelaten.
- I.v.m. de rust op de camping dient uw bezoek voor 23.00 uur te zijn vertrokken.

Datum	Aantal bezoekers

**Logee** – Bezoek dat blijft overnachten betaalt het normale kampeertarief. Wilt u voortijds uw bezoek dat blijft overnachten, bij ons aanmelden? Betaling van de overnachting van uw bezoek graag **bij vertrek** afrekenen.

Datum overnachting bijvoorbeeld: ma 6 mei t/m wo 8 mei	Aantal personen	Indien kinderen blijven slapen, graag de leeftijd vermelden.

Indien van toepassing en bij de arrangementen : mei, juli, augustus en Hemelvaart + Pinksteren, het aantal aanwezige nachten noteren voor de toeristenbelasting:

Ik heb \_\_\_\_\_x overnacht op de camping x \_\_\_\_\_aantal personen.

Notities:.....  
.....  
.....  
.....

